ÎNCADRAREA ÎN TERITORIU SC. 1:20.000 *imagine suport : extras din Google Earth*

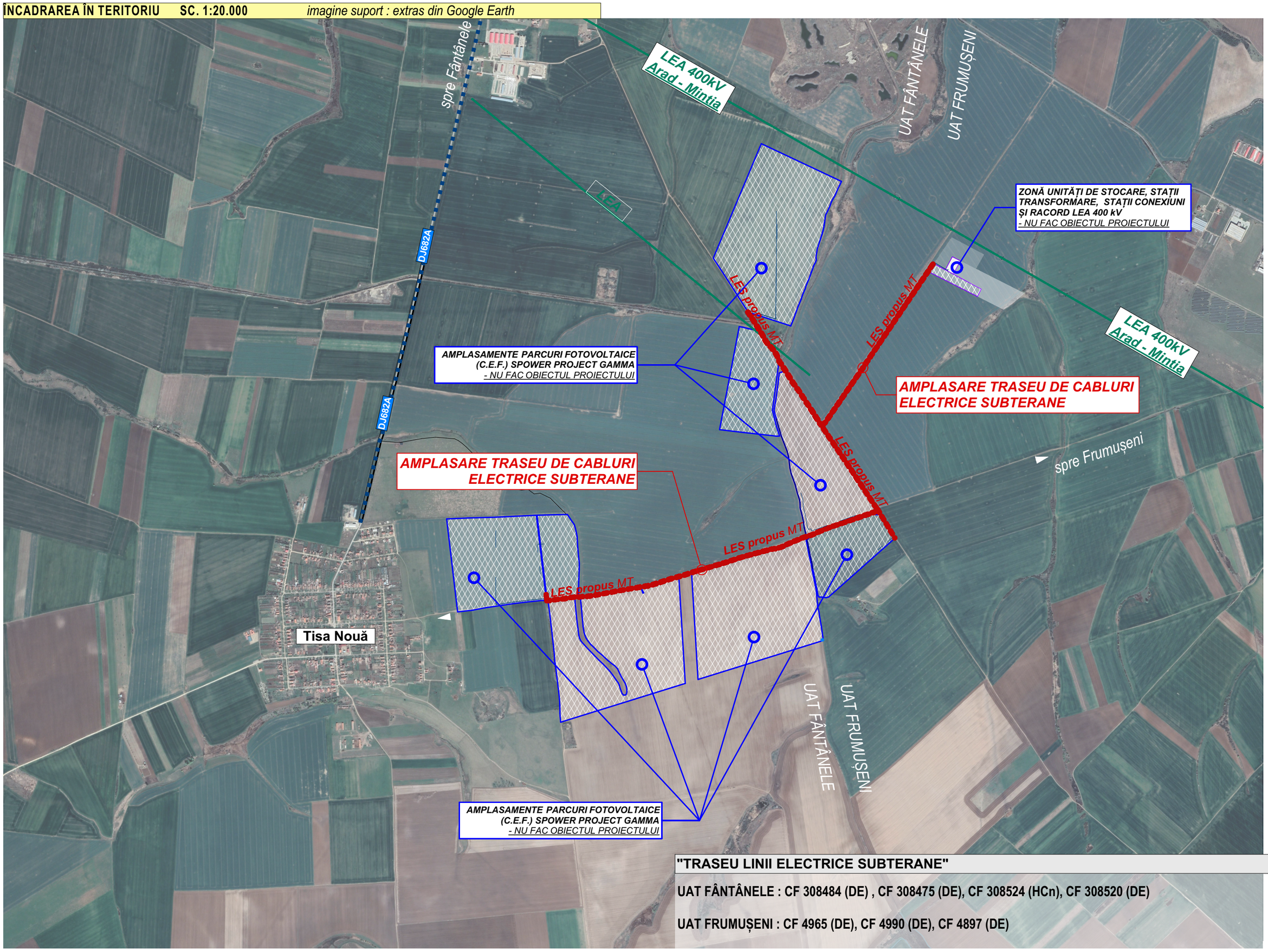

"TRASEU LINII ELECTRICE SUBTERANE"

UAT FÂNTÂNELE : CF 308484 (DE) , CF 308475 (DE), CF 308524 (HCn), CF 308520 (DE)

UAT FRUMUȘENI : CF 4965 (DE), CF 4990 (DE), CF 4897 (DE)

© Acest proiect şi informaţiile cuprinse în el nu pot fi modificate, copiate, reproduse sau utilizate, total sau parţial, decât cu acordul scris al S.C. *ARHIGEST* S.R.L. şi nu vor fi folosite în alt scop decât cel pentru care au fost elaborate.

Digitally signed by PACURAR LIDIA
Date: 2026.04.23 17:57:29 +03'00'

VERIFICATOR / EXPERT	NUME	SEMNĂTURA	CERINŢA	REFERAT / EXPERTIZĂ NR./ DATA	
Proiectant general: **ARHIGEST SRL** Str. Anton Pann nr. 1, ap.5, 300102 Timişoara J 35/2386/2019, CUI RO16152870 ING Bank RO69 INGB 5544 9999 0064 9013 tel./ mobil 0727 444378 www.arhigest.ro, e-mail: office@arhigest.ro			Proiect nr.: **591_2025**	Titlu proiect/ Amplasament: **"TRASEU LINII ELECTRICE SUBTERANE"** *UAT Fântânele şi UAT Frumuşeni, jud. Arad*	
Proiectant specialitate: arhitectură **ARHIGEST SRL** Str. Anton Pann nr. 1, ap.5, 300102 Timişoara J 35/2386/2019, CUI RO16152870 ING Bank RO69 INGB 5544 9999 0064 9013 tel./ mobil 0727 444378 www.arhigest.ro, e-mail: office@arhigest.ro			Proiect nr.: **591_2025**	Beneficiar: **SC SPOWER PROJECT GAMMA SRL**	Faza: **DTAC**
	NUME	SEMNĂTURA	Scara: **1:20000**	Denumire obiect:	Obiect nr:
AVIZAT	**arh. Mihai SILVESTRU**				
ŞEF PROIECT	**arh. Lidia PĂCURAR**		Data: **04.2026**	Titlu planşă: **PLAN DE ÎNCADRARE**	Planşa nr: **A-01**
PROIECTAT	**arh. Lidia PĂCURAR**				
REDACTARE CAD	**arh. Lidia PĂCURAR**				